A LOUER

LE PARC DES CHANTERAINES - Bâtiment D
6 rue du Commandant d'Estienne d'Orves
92390 VILLENEUVE LA GARENNE
709 m² non divisibles

Julien ANTUNES
julien.antunes@nct-immo.fr
01 47 907 999 - 06 29 91 01 15

Plan masse

NCT (anciennement dénommée Nexity Conseil et Transaction) - CONSEIL EN IMMOBILIER D'ENTREPRISE - Société par actions simplifiée au capital de 120 000 € - RCS Paris B 431 315 159 - SIRET : 431 315 159 00191
Siège Social : 43-47 avenue de la Grande Armée - CS 61714 - 75782 Paris cedex 16 - garantie financière auprès de la société C.E.G.C dont le siège social est 16 rue Hoche -Tour Kupka B - TSA 3999 – 92919 LA DEFENSE
Carte professionnelle «Transactions sur Immeubles et Fonds de Commerce» n° CPI 7501 2015 000 001 959 délivrée par la CCI de Paris Ile-de-France

A LOUER

LE PARC DES CHANTERAINES - Bâtiment D
6 rue du Commandant d'Estienne d'Orves
92390 VILLENEUVE LA GARENNE
709 m² non divisibles

Julien ANTUNES
julien.antunes@nct-immo.fr
01 47 907 999 - 06 29 91 01 15

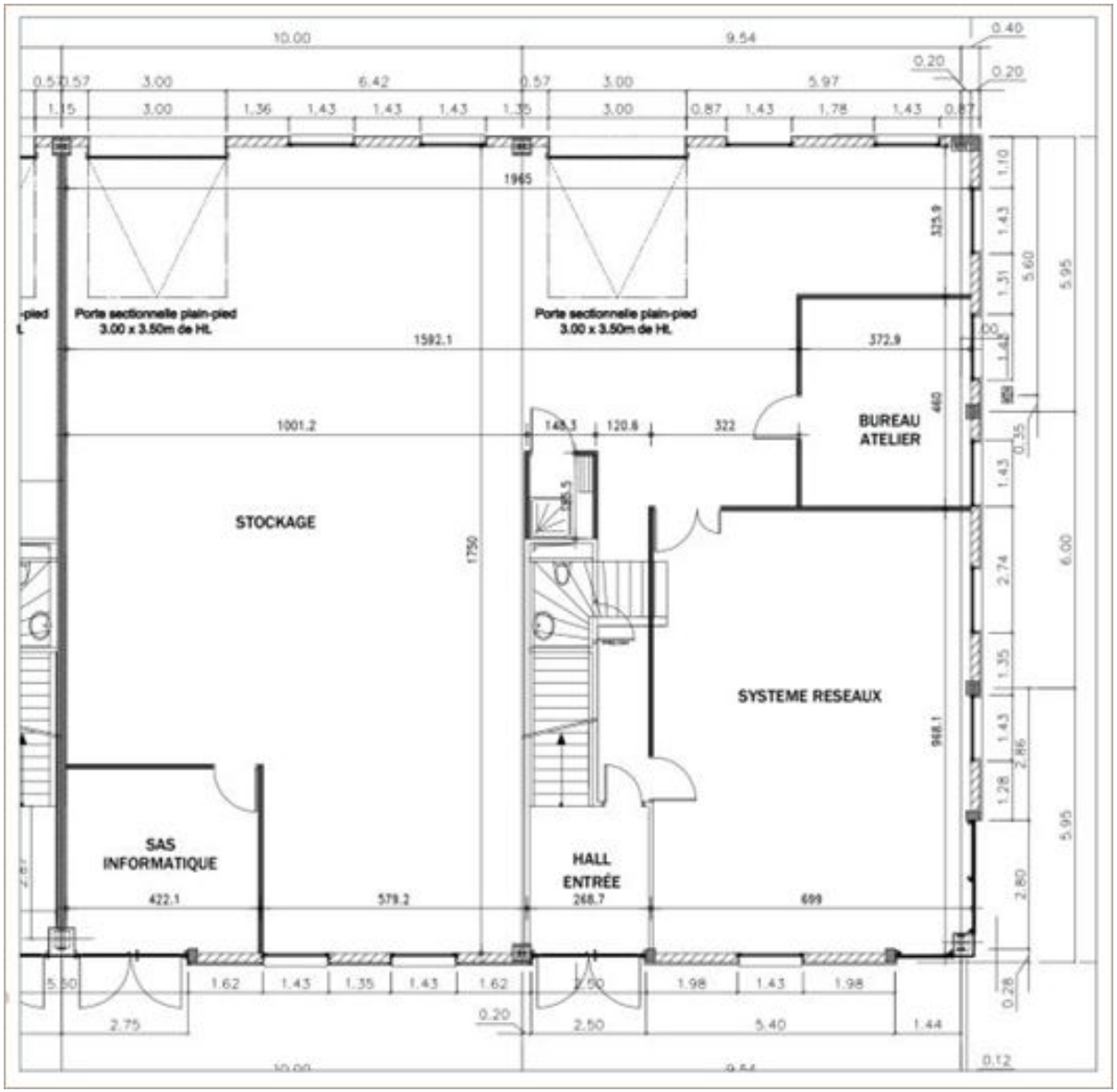

Rdc

NCT (anciennement dénommée Nexity Conseil et Transaction) - CONSEIL EN IMMOBILIER D'ENTREPRISE - Société par actions simplifiée au capital de 120 000 € - RCS Paris B 431 315 159 - SIRET : 431 315 159 00191
Siège Social : 43-47 avenue de la Grande Armée - CS 61714 - 75782 Paris cedex 16 - garantie financière auprès de la société C.E.G.C dont le siège social est 16 rue Hoche -Tour Kupka B - TSA 3999 – 92919 LA DEFENSE
Carte professionnelle «Transactions sur Immeubles et Fonds de Commerce» n° CPI 7501 2015 000 001 959 délivrée par la CCI de Paris Ile-de-France

A LOUER

LE PARC DES CHANTERAINES - Bâtiment D
6 rue du Commandant d'Estienne d'Orves
92390 VILLENEUVE LA GARENNE
709 m² non divisibles

Julien ANTUNES
julien.antunes@nct-immo.fr
01 47 907 999 - 06 29 91 01 15

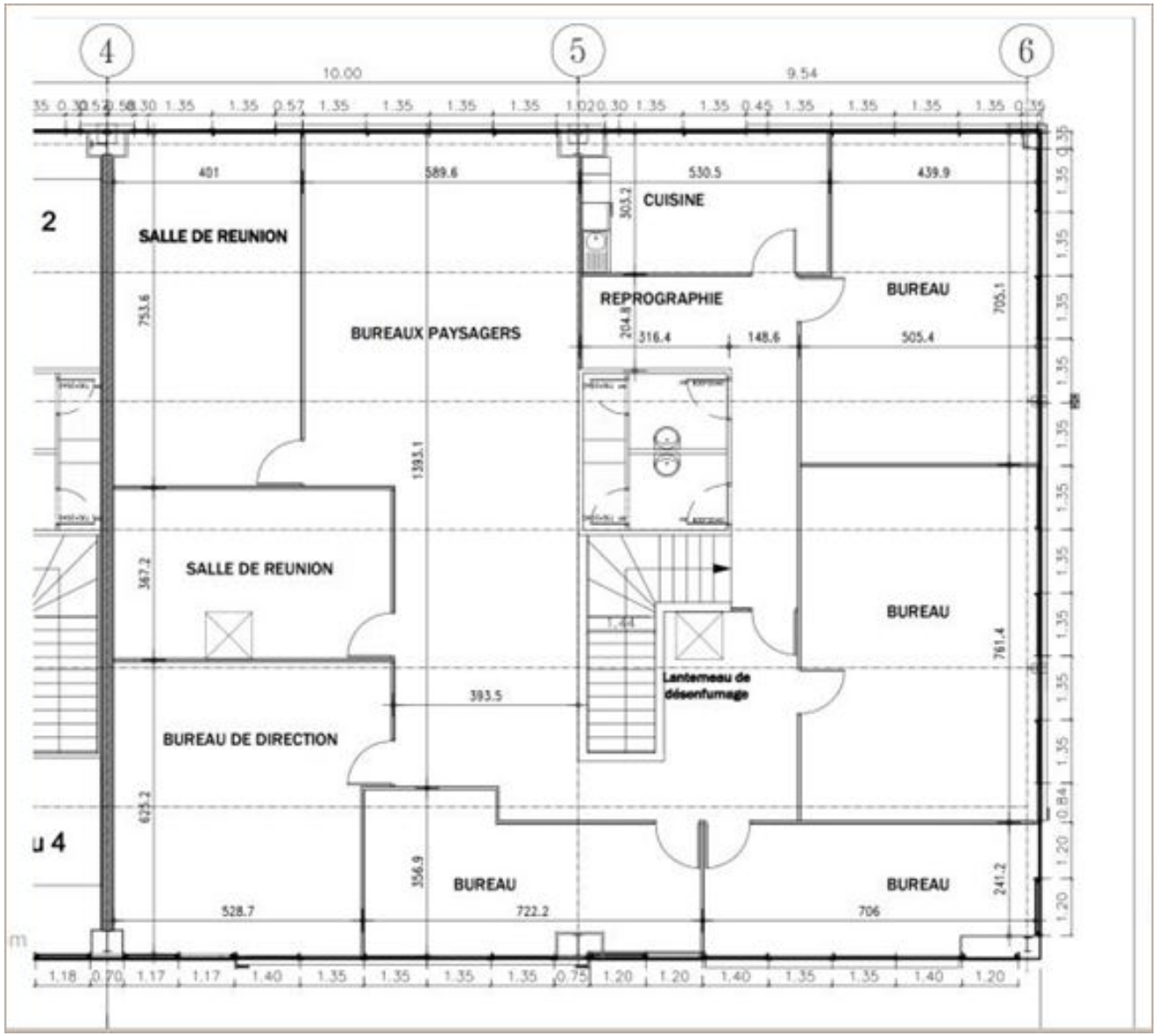

R+1

NCT (anciennement dénommée Nexity Conseil et Transaction) - CONSEIL EN IMMOBILIER D'ENTREPRISE - Société par actions simplifiée au capital de 120 000 € - RCS Paris B 431 315 159 - SIRET : 431 315 159 00191
Siège Social : 43-47 avenue de la Grande Armée - CS 61714 - 75782 Paris cedex 16 - garantie financière auprès de la société C.E.G.C dont le siège social est 16 rue Hoche -Tour Kupka B - TSA 3999 – 92919 LA DEFENSE
Carte professionnelle «Transactions sur Immeubles et Fonds de Commerce» n° CPI 7501 2015 000 001 959 délivrée par la CCI de Paris Ile-de-France

A LOUER

LE PARC DES CHANTERAINES - Bâtiment D
6 rue du Commandant d'Estienne d'Orves
92390 VILLENEUVE LA GARENNE
709 m² non divisibles

Julien ANTUNES
julien.antunes@nct-immo.fr
01 47 907 999 - 06 29 91 01 15

PHOTOS

NCT (anciennement dénommée Nexity Conseil et Transaction) - CONSEIL EN IMMOBILIER D'ENTREPRISE - Société par actions simplifiée au capital de 120 000 € - RCS Paris B 431 315 159 - SIRET : 431 315 159 00191
Siège Social : 43-47 avenue de la Grande Armée - CS 61714 - 75782 Paris cedex 16 - garantie financière auprès de la société C.E.G.C dont le siège social est 16 rue Hoche -Tour Kupka B - TSA 3999 – 92919 LA DEFENSE
Carte professionnelle «Transactions sur Immeubles et Fonds de Commerce» n° CPI 7501 2015 000 001 959 délivrée par la CCI de Paris Ile-de-France

A LOUER

LE PARC DES CHANTERAINES - Bâtiment D
6 rue du Commandant d'Estienne d'Orves
92390 VILLENEUVE LA GARENNE
709 m² non divisibles

Julien ANTUNES
julien.antunes@nct-immo.fr
01 47 907 999 - 06 29 91 01 15

PHOTOS

NCT (anciennement dénommée Nexity Conseil et Transaction) - CONSEIL EN IMMOBILIER D'ENTREPRISE - Société par actions simplifiée au capital de 120 000 € - RCS Paris B 431 315 159 - SIRET : 431 315 159 00191
Siège Social : 43-47 avenue de la Grande Armée - CS 61714 - 75782 Paris cedex 16 - garantie financière auprès de la société C.E.G.C dont le siège social est 16 rue Hoche -Tour Kupka B - TSA 3999 – 92919 LA DEFENSE
Carte professionnelle «Transactions sur Immeubles et Fonds de Commerce» n° CPI 7501 2015 000 001 959 délivrée par la CCI de Paris Ile-de-France